

inet

Instituto Nacional de
Educación Tecnológica

 **la educación**
nuestra bandera



Ministerio de Educación
Argentina

MEJORA DE INFRAESTRUCTURA EDILICIA EN LOS EDIFICIOS DE ETP

PROGRAMA 39 – INNOVACIÓN Y DESARROLLO DE LA FORMACIÓN TECNOLÓGICA

OBRA MENOR EN ARTICULACIÓN CON PRÁCTICAS PROFESIONALIZANTES

Obra Menor: RESOL-2023 - 618 –APN-ME

Mejora de Entornos Formativos (Res. CFE N° 283/16 - Res. CFE N° 279/16)

COMISIÓN DE JÓVENES EN LA ETP

Detectando necesidades de los y las estudiantes de la ETP



Comedor Escolar



**Sala de
esparcimiento**



Sala de estar

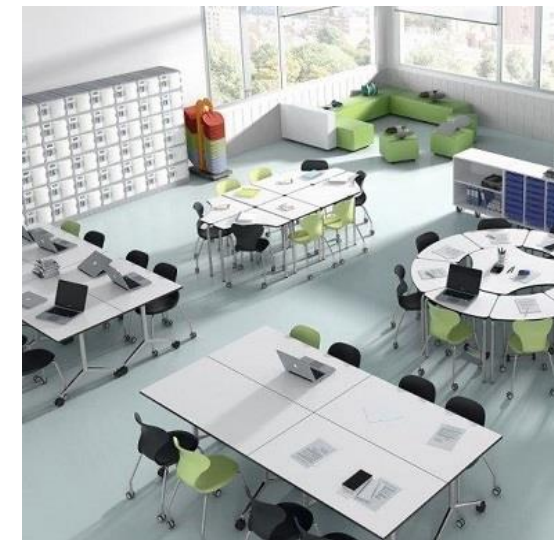

Sala de estudio

FUNDAMENTACIÓN

4

Comedor Escolar

- Garantizar un espacio seguro en horas libres y entre tiempos
- Facilitar permanencia en la escuela fuera del horario escolar
- Posibilitar un lugar para extracurriculares, vianda-comedor

Prácticas Profesionalizantes

- Garantizar prácticas formativas acorde a la incumbencia profesional del perfil
- Generar oportunidades de aprendizaje vinculadas con la realidad profesional



OBJETIVOS

- ✎ Incorporar en las escuelas, a través de la **Construcción de obra nueva, refacción o refuncionalización de un espacio existente**, un espacio físico, destinado a **Comedor** articulando con las **Prácticas Profesionalizantes**



- ✎ Promover y facilitar las **Prácticas Profesionalizantes** de los y las estudiantes de la **Especialidad Construcciones**, en el marco de las incumbencias profesionales del perfil: **Proyecto, Dirección y Seguimiento de Obra**

PARTICIPANTES Y FUNCIONES

Institución Educativa

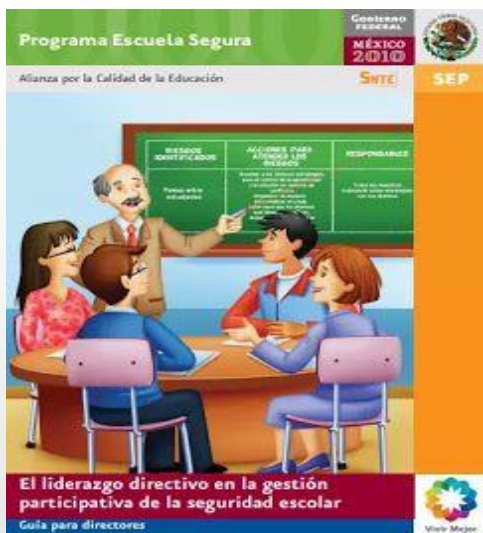

- ✓ **Equipo directivo**
Proyecto Institucional
- ✓ **Docentes**
Seguimiento de las prácticas
- ✓ Vínculo con **Infraestructura**
jurisdiccional

Estudiantes

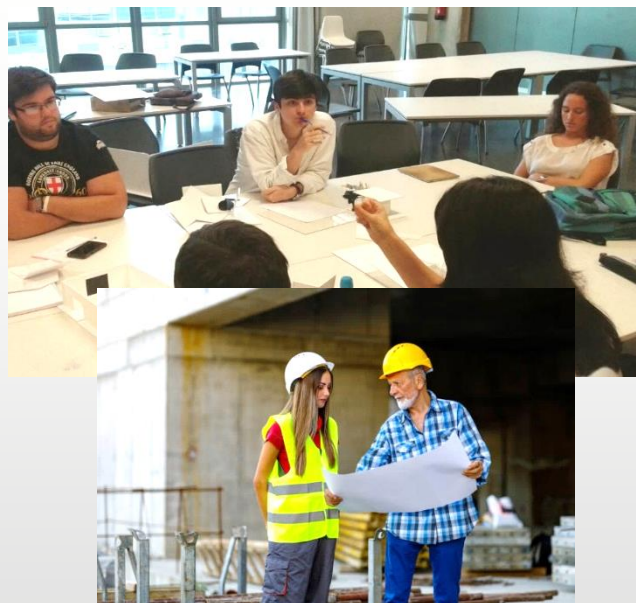

- En el marco de las prácticas profesionalizantes:
- ✓ Proyecto y documentación
 - ✓ Seguimiento de obra

Centro de Estudiantes



Participación en el proyecto institucional evaluando la practicidad y utilidad del espacio para el estudiantado

Docentes del Proyecto



- Orientadores, facilitadores del aprendizaje a través de las prácticas profesionalizantes

Infraestructura Jurisdiccional



- Evaluar las propuestas
- Elevar al INET para Apto Técnico habilitante
- Llevar adelante el proceso licitatorio, contratación e inspección de la obra.

INET Área de Infraestructura



- Implementación
- Recepción y análisis de la viabilidad de los proyectos
- Seguimiento físico-financiero de la obra

¿CUÁLES SON LAS HABILITACIONES PROFESIONALES?

¿Qué podemos hacer como Maestro/a Mayor de Obras?



Proyecto, dirección, construcción de edificios de planta baja, un subsuelo, cuatro pisos y azotea



Realizar tareas de peritajes y arbitrajes de las instalaciones técnicas y construcciones edilicias



Realizar tasaciones de construcciones edilicias



Comercialización de los productos

¿Qué
habilitaciones
profesionales
utilizaremos en
este Proyecto?

?



PROYECTO: COMEDOR ESCOLAR



Proyecto de arquitectura y documentación de la propuesta del comedor escolar



Proyecto de las instalaciones sanitarias y eléctricas



Supervisión de trabajos en la obra

¿CUÁLES SON LAS CAPACIDADES PROFESIONALES QUE SE ADQUIEREN Y/O PROFUNDIZAN CON LAS PRÁCTICAS PROFESIONALIZANTES?



OFICINA TECNICA

- ✓ Analizar las necesidades planteadas y elaborar el programa de necesidades
- ✓ Elaborar anteproyectos de soluciones espaciales edilicias constructivas y técnicas para el programa de necesidades
- ✓ Proyectar soluciones espaciales edilicias, constructivas y técnicas para el anteproyecto

¿CUÁLES SON LAS CAPACIDADES PROFESIONALES QUE SE ADQUIEREN Y/O PROFUNDIZAN CON LAS PRÁCTICAS PROFESIONALIZANTES?

ETAPA DE OBRA



**ORIENTAR, SUPERVISAR Y
DIRIGIR EQUIPOS DE
TRABAJO**



**CAPACIDADES VINCULADAS
CON LAS ACTIVIDADES EN LA
OBRA**



**ANALIZAR LA
DOCUMENTACIÓN ESPECÍFICA**

Estrategias didácticas

Prácticas profesionalizantes



- ✓ Aprendizaje basado en problemas - ABP
- ✓ Aprendizaje orientado a proyectos - AOP
- ✓ Aprendizaje orientado al desarrollo del pensamiento crítico
- ✓ Análisis de casos

Circuito comunicacional entre los actores

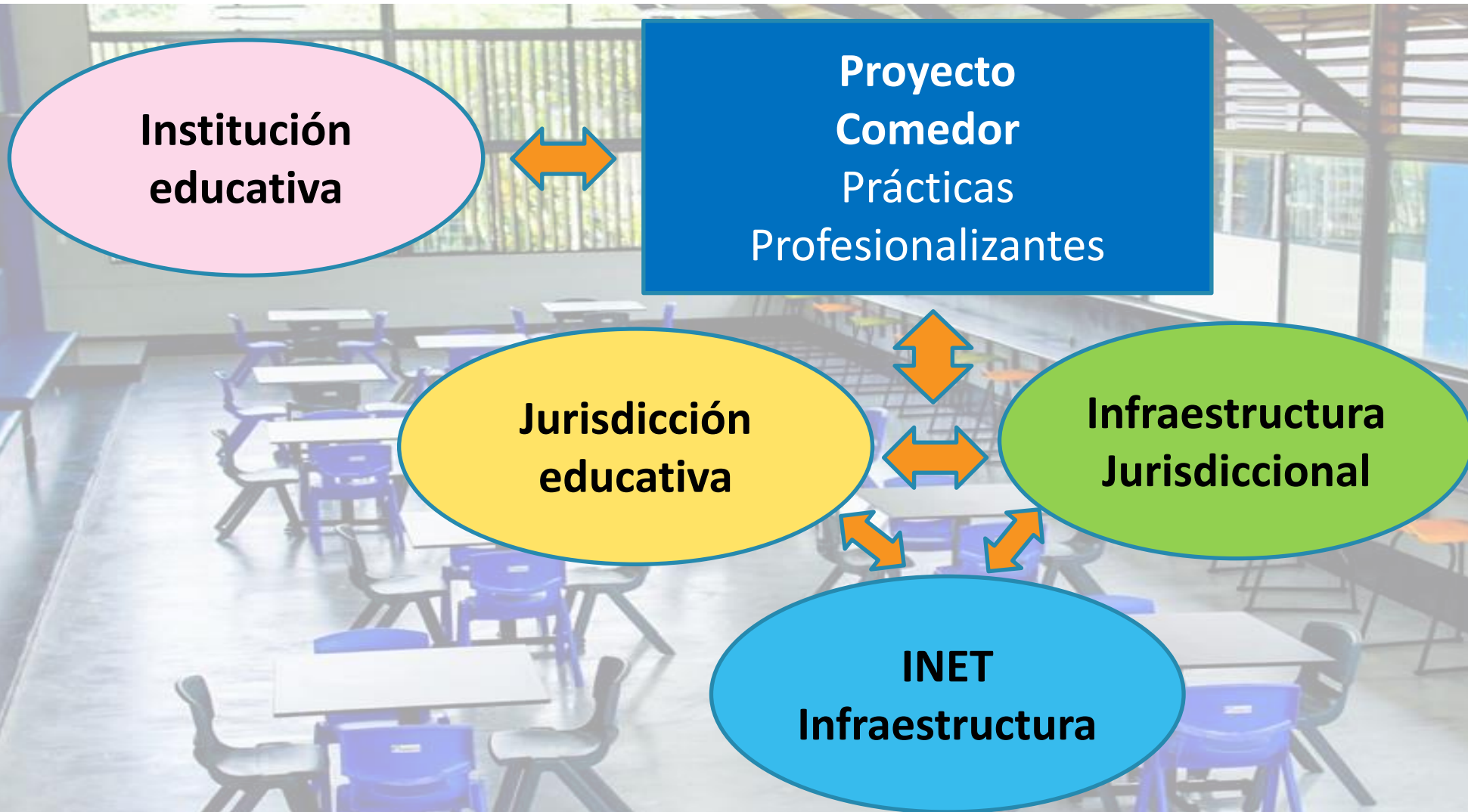

CRITERIOS DE ELEGIBILIDAD DE LOS PROYECTOS



- Normativa jurisdiccional aplicable
- Normativa Básica de Arquitectura Escolar
- Condiciones de habitabilidad y confort
- Condiciones técnicas constructivas y entorno
- Condiciones de accesibilidad y seguridad
- Dimensiones acorde a matrícula y uso

DOCUMENTACIÓN REQUERIDA



- Memoria descriptiva
- Planta de arquitectura
- Planta de techo
- Cortes representativos (2)
- Vistas (materialidad)
- Esquema estructural (de corresponder)
- Plano de Instalaciones
- Cómputo y Presupuesto según RM 279/16

¡ Muchas Gracias !

inet | Instituto Nacional de
Educación Tecnológica

Infraestructura Edilicia en Edificios de ETP
Obra Menor – Practicas Profesionalizantes
Tel. (+54) 11 4129 -2000 (int. 2074)
griselda.costa@educacion.gob.ar

 **la educación**
nuestra bandera



Ministerio de Educación
Argentina